Nº 81 ‹JEAN-PAUL›

‹PORTAL UZH›, Neubau Forschungs- und Lehrgebäude der Universität auf dem Campus Irchel, Zürich
Architektur EM2N Architekten, Zürich
Mitarbeit Mathias Müller, Daniel Niggli, Tom Bauer, Mathias Kampmann, Judith Kimmeyer, Raphael Klucker, Emmanuel Laux, Sebastian Reitemeyer
Fachplanung Jaeger Baumanagement, Zürich; Balliana Schubert Landschaftsarchitekten, Zürich; EBP, Zürich; Laborplaner Tonelli, Gelterkinden; soltic, Basel; Timbatec Holzbauingenieure, Zürich; Transsolar Energietechnik, Stuttgart; Mebatech, Baden; Oderbolzpartner, Frauenfeld; HKG Consulting, Aarau
Preisgeld CHF 75 000.– und CHF 20 000.– Entschädigung

Veranstalter Kanton Zürich
Verfahren Projektwettbewerb im selektiven Verfahren
Gesamtpreissumme CHF 490 000.– (inkl. Entschädigungen)
Teilnehmende Teams 14 (33 Bewerbungen)
Fachjury David Vogt, Alex Jaeggi, Roger Boltshauser, Regula Lüscher, André Schmid, Claus Frei, Dieter Bachmann, Sacha Wiesner
Wettbewerbsorganisation Hochbauamt Kanton Zürich und Planwerkstadt, Zürich
Jurierung August und September 2023

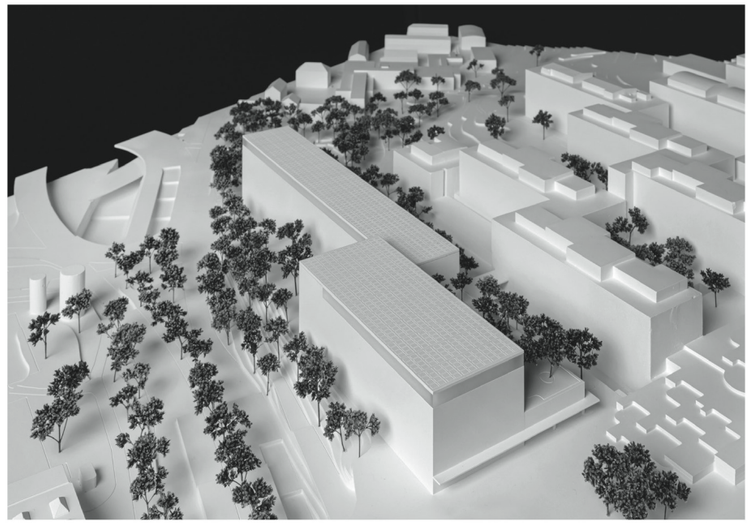

«Als Max Ziegler den Wettbewerb für den Bau der Uni Irchel gewann, hat er wohl nicht gedacht, dass 50 Jahre später der Kanton immer noch nach seinen Ideen plant.» **Ivo Bösch in Hochparterre Wettbewerbe 1 / 2024**

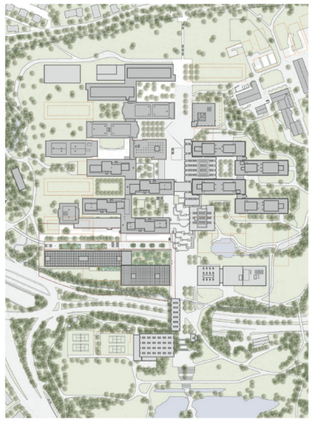

Situation

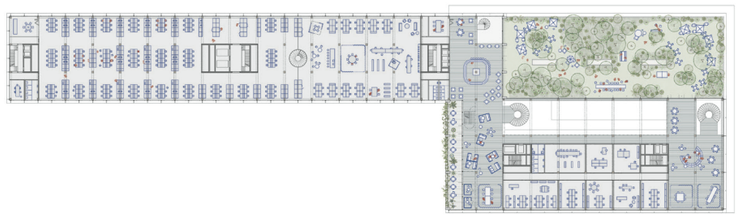

2. Obergeschoss

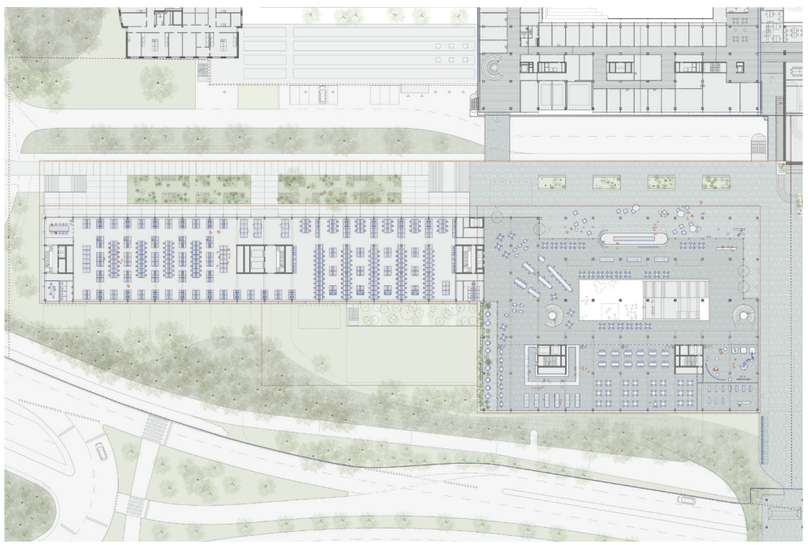

Erdgeschoss



Querschnitt Labore

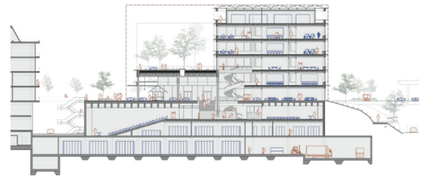

Querschnitt Eingangshalle und Audimax

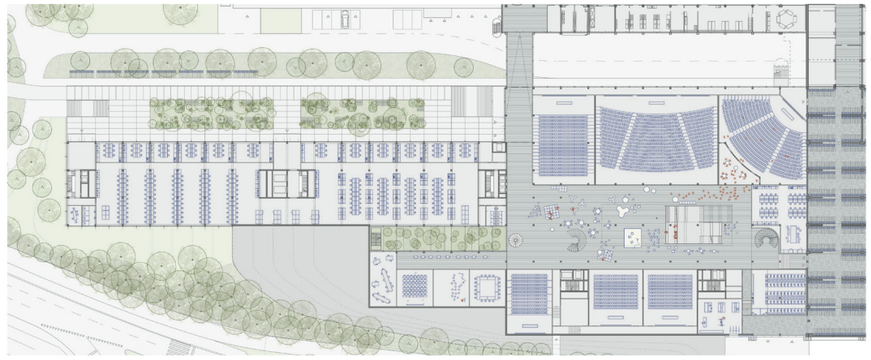

1. Untergeschoss

